

**COSTA OVEST SOC. COOP.**

produttori primari  
**Pesca Marittima**



## **CURRICULUM SOCIETARIO**

### **luglio/2024**

**SEDE LEGALE**

Via Guarini, 40  
57121 Livorno

Iscr. Registro Imprese Livorno

**Cod. Fisc. e P.I.** 01781770498

Iscr. Albo delle Coop. sez. mutualità prevalente C101626

N. REA LI - 157660

Adesione a CONFCOOPERATIVE  
al n. matricola 80444

**Telefono**

**0586-834401**

**Telefono**

348-7139880  
335-6823358

**EMAIL**

coopcostaovest@gmail.com  
costaovest@gigapec.it



## CURRICULUM SOCIETARIO luglio/2024

costa ovest soc. coop  
produttori primari  
Pesca Marittima

**SEDE LEGALE**  
Via Maggi 20  
57125 Livorno

Iscr. Registro Imprese Livorno, Cod.  
Fisc. e P.I.: 01781770498

Iscr. Albo delle Coop. sez. mutualità  
prevalente: C101626

N°. REA: LI - 157660

**TELEFONO E FAX**  
0586-834401

**TELEFONO**  
324-9930344

**EMAIL**  
[coopcostaovest@gmail.com](mailto:coopcostaovest@gmail.com)

[costaovest@gigapec.it](mailto:costaovest@gigapec.it)

[www.coopcostaovest.com](http://www.coopcostaovest.com)



<i>Presentazione società</i>	2
<i>Dati Aziendali</i>	2
<i>Organigramma</i>	3
<i>Dati economici</i>	4
<i>I nostri soci (31/07/2024)</i>	4
<i>I nostri dipendenti</i>	5
<i>Elenco soci lavoratori al 31 luglio 2024</i>	5
<i>Elenco imbarcazioni presenti al 31 luglio 2024</i>	6
<i>Le nostre attività</i>	7
<i>I nostri servizi</i>	7

## Presentazione società

La Costa Ovest Soc. Coop. è una cooperativa di produttori ittici della fascia costiera Toscana. E' stata costituita a Livorno il 25 marzo 2014.

La Cooperativa attualmente è armatrice di 25 imbarcazioni di piccola pesca costiera artigianale operanti entro 3/6 miglia dalla costa ed un peschereccio a strascico abilitato alla navigazione a 12 miglia.

L'attività svolta dalla cooperativa viene effettuata in prevalenza dai soci.

La finalità principale si esplica nella gestione in modo collettivo dei pescherecci sui quali viene svolta l'attività dei soci, e quindi nel regolare con apposite norme tecniche, il miglior espletamento del lavoro dei pescatori soci che a questo fine ricevono dalla cooperativa ogni direttiva in merito.

La Coop. organizza e controlla la rete di vendita conducendo le trattative. Valuta e decide per il singolo Cliente, il pescato di quale M/P debba essergli venduto. Segue l'andamento del mercato di interesse, il comportamento dei clienti e dei concorrenti ed i cambiamenti in atto o previsti, per mantenere il desiderato posizionamento attraverso le necessarie azioni commerciali.

Garantisce la qualità del pescato ai propri clienti applicando nei suoi processi produttivi, i principi di autocontrollo in ottemperanza al Reg. CE N° 852/04 del 29/04/04 in materia di predisposizione, attuazione e mantenimento di procedure basate sui principi del sistema HACCP, in attuazione delle direttive 2004/41/CE e successive integrazioni, come da piani di autocontrolli di cui ogni imbarcazione è dotata.

## Dati Aziendali

<b>Denominazione Azienda</b>	Costa Ovest Soc Coop
<b>Ubicazione sede legale</b>	Via Guarini n. 40
<b>Cellulare</b>	348-7139880
<b>Cellulare</b>	335-6823358
<b>@mail</b>	<a href="mailto:coopcostaovest@gmail.com">coopcostaovest@gmail.com</a>
<b>PEC</b>	<a href="mailto:costaovest@gigapec.it">costaovest@gigapec.it</a>
<b>WEB Page</b>	<a href="http://www.coopcostaovest.com">www.coopcostaovest.com</a>
<b>Legale Rappresentante</b>	Maria Mennella
<b>Settore Attività Prevalente -Codice Atecori</b>	03.11 Pesca in acque marine e lagunari e servizi connessi
<b>Settore Attività Secondaria -Codice Atecori</b>	LOCAZIONE E NOLEGGIO IMBARCAZIONI E NATANTI DA DIPORTO CON SCAFO INFERIORE AI 10 METRI (DAL 10.10.2022)
<b>scr. Registro Imprese Livorno Cod. Fisc. e P.I.:</b>	01781770498
<b>Iscr. Albo delle Coop. sez. mutualità prevalente:</b>	C101626
<b>N°. REA:</b>	LI - 157660
<b>Data di Costituzione</b>	25 marzo 2014



costa ovest soc. coop

produttori primari  
Pesca Marittima

### SEDE LEGALE

Via Guarini 40  
57121 Livorno

Iscr. Registro Imprese Livorno, Cod.  
Fisc. e P.I.: 01781770498

Iscr. Albo delle Coop. sez. mutualità  
prevalente: C101626

N°. REA: LI - 157660

### TELEFONO

348-7139880  
335-6823358

### EMAIL

[coopcostaovest@gmail.com](mailto:coopcostaovest@gmail.com)

[costaovest@gigapec.it](mailto:costaovest@gigapec.it)

[www.coopcostaovest.com](http://www.coopcostaovest.com)

**COSTA OVEST**  
Soc. Coop.

## ORGANIGRAMMA

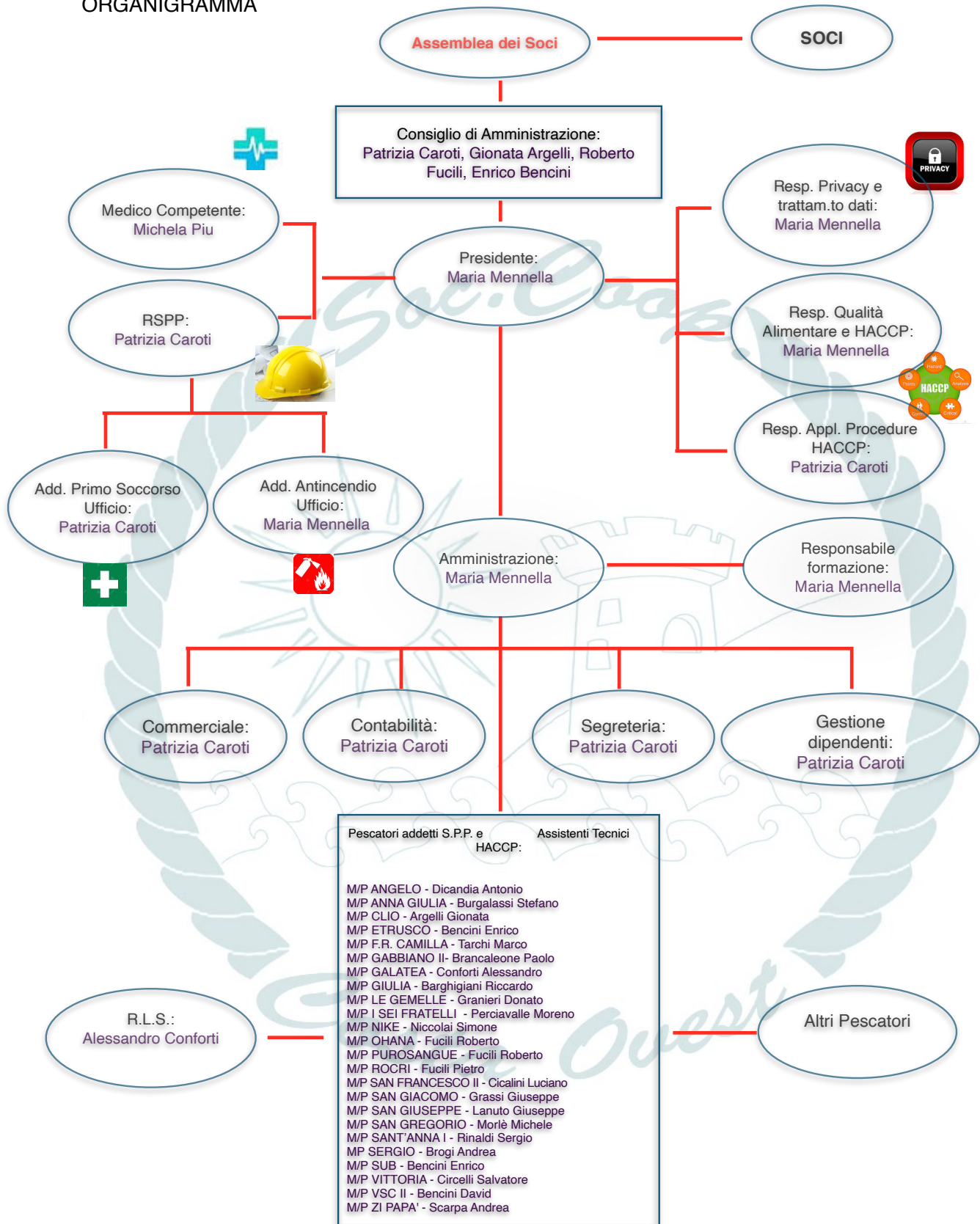



costa ovest soc. coop

produttori primari  
Pesca Marittima

**SEDE LEGALE**

Via Guarini 40  
57121 Livorno

Iscr. Registro Imprese Livorno, Cod.  
Fisc. e P.I.: 01781770498

Iscr. Albo delle Coop. sez. mutualità  
prevalente: C101626

N°. REA: LI - 157660

**TELEFONO**

348-7139880  
335-6823358

**EMAIL**

[coopcostaovest@gmail.com](mailto:coopcostaovest@gmail.com)

[costaovest@gigapec.it](mailto:costaovest@gigapec.it)

[www.coopcostaovest.com](http://www.coopcostaovest.com)

**COSTA OVEST**  
Soc. Coop.

## Dati economici

2014 utile:	€	7.642,00	€	250.246,00
2014 fatturato:				
2015 utile:	€	3.336,00	€	421.710,00
2015 fatturato:				
2016 utile:	€	2.587,00	€	335.742,00
2016 fatturato:				
2017 utile:	€	3.528,00	€	435.318,00
2017 fatturato:				
2018 utile:	€	459,00	€	400.988,00
2018 fatturato:				
2019 utile:	€	976,00	€	333.806,00
2019 fatturato:				
2020 utile:	€	3.540,00	€	244.793,00
2020 fatturato:				
2021 utile:	€	7.209,00	€	363.861,00
2021 fatturato:				
2022 utile:	€	189,09	€	348.755,09
2022 fatturato:				
2023 utile:	€	90,00	€	355.660,00
2023 fatturato:				

— Fatturato

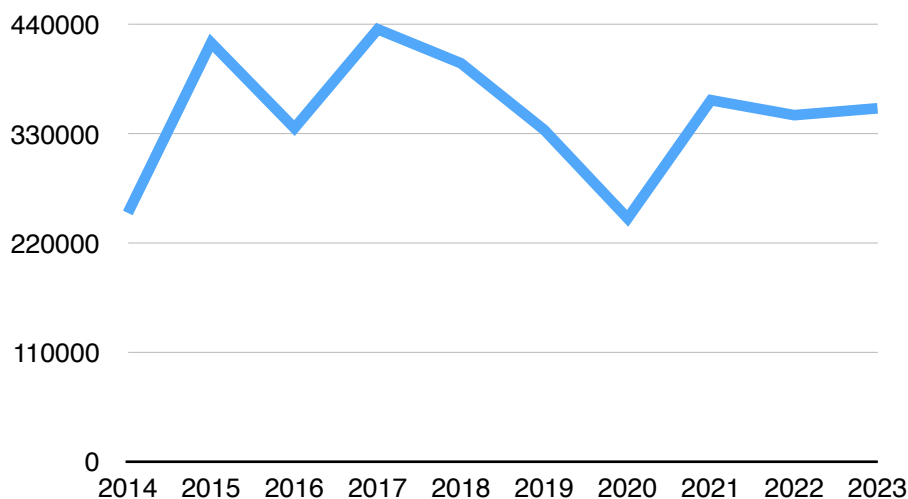

**capitale sociale** interamente versato al 31/07/2024: € 7.800,00

*I nostri soci (31/07/2024)*

**Base sociale (tutte persone fisiche)**

Soci cooperatori: 39

di cui

soci lavoratori: 21 Pescatori 2 Amministrativi = 23



costa ovest soc. coop  
produttori primari  
Pesca Marittima

SEDE LEGALE  
Via Guarini 40  
57121 Livorno

Iscr. Registro Imprese Livorno, Cod.  
Fisc. e P.I.: 01781770498

Iscr. Albo delle Coop. sez. mutualità  
prevalente: C101626

N°. REA: LI - 157660

TELEFONO  
348-7139880  
335-6823358

EMAIL  
[coopcostaovest@gmail.com](mailto:coopcostaovest@gmail.com)

[costaovest@gigapec.it](mailto:costaovest@gigapec.it)

[www.coopcostaovest.com](http://www.coopcostaovest.com)

**COSTA OVEST**  
Soc. Coop.

### I nostri dipendenti

alla data del 31/07/2023 abbiamo 5 dipendenti non associati, e precisamente quattro cittadini extracomunitari imbarcati su tre nostre imbarcazioni.

### Elenco soci lavoratori al 31 luglio 2024

N°	Data Ass.	Cognome - Nome - Cod. Fiscale	Luogo e data di nascita	M/p	Porto imbarco
1	01/04/14	Argelli Gionata RGL GNT 69H17 G843C	Pontedera (PI) 17-06-1969	CLIO	Livorno
2	15/03/21	Bencini Enrico BNC NRC 69D11 E625D	Livorno 11-04-1969	Etrusco	Livorno
3	18/09/14	Brancaleone Fr. Paolo BRNFNC49A07A592X	Balestrate (PA) 07/01/1949	Gabbiano II	Piombino
4	10/11/20	Brancaleone Gaspare BRNGPR57L28A592F	Balestrate (PA) 28/07/1957	Gabbiano II	Piombino
5	01/10/22	Broggi Andrea BRGNDR76P23E625I	Livorno 23-09-1976	SERGIO	Livorno
6	10/06/16	Caputo Manuel CPTMNL75C03B509Q	Campiglia Marittima LI 03/03/1975	Sant'Anna I	Piombino
7	05/06/19	Circelli Salvatore CRC SVT 56P08 H764Y	S. Bartolomeo in Gualdo (BN) 08-09-1956	Vittoria	Vada
8	16/06/22	Di Candia Antonio DCNNTN88C17H926I	San Giovanni Rotondo (FG) 17/03/1988	ANGELO	Viareggio
9	01/04/14	Fucili Pietro FCL PTR 64B23 E625X	Livorno 23-02-1964	Ro.Cri.	Livorno
10	20/12/22	Fucili Roberto FCL RRT 90T24 A468N	Sinalunga (SI) 24-12-1990	OHANA	Livorno
11	04/11/19	Lanuto Davide (Junior) LNTDVD01P28E625D	Livorno 28-09/2001	San Giuseppe	Livorno
12	01/04/14	Lanuto Diego LNTDGI95H03E625L	Livorno 03-06-1995	San Giuseppe	Livorno
13	08/01/21	Rinaldi Sergio RNL SRG 53H08 G687Z	Piombino (LI) 08-06-1953	Sant'Anna I	Piombino
14	12/05/23	Scarpa Andrea SCRNDR60P23I726Y	Siena 23/09/1960	Zi Papà	San vincenzo
15	07/12/18	Tarchi Marco TRCMRC65P29H570C	Rosignano M.mo 29/09/1965	F.R. Camilla	Vada
16	08/04/24	Novi Pierluigi NVOPLG70D11G702A	Pisa 11/04/1970	CLIO	Livorno
17	15/04/24	Niccolai Simone NCCSMN72C11E625F	Livorno 11/03/1972	NIKE	Castiglioncello
18	19/04/24	Ceppatelli Leandro CPPLDR72A31C415C	Cecina 31/01/1972	NIKE	Vada
19	01/07/24	Feola Andrea FLENDR95R30E625M	Livorno 30/10/1995	SAN GREGORIO	Livorno
<b>PERSONALE DI UFFICIO</b>					
1	13/03/15	Caroti Patrizia CRT PRZ 62P60 G843R	Pontedera (PI) 20 settembre 1962		
2	19/02/15	Mennella Maria MNN MRA 66C67 E625Y	Livorno 27 marzo 1966		



costa ovest soc. coop  
produttori primari  
Pesca Marittima

SEDE LEGALE  
Via Guarini 40  
57121 Livorno

Iscr. Registro Imprese Livorno, Cod.  
Fisc. e P.I.: 01781770498

Iscr. Albo delle Coop. sez. mutualità  
prevalente: C101626

N°. REA: LI - 157660

TELEFONO  
348-7139880  
335-6823358

EMAIL  
[coopcostaovest@gmail.com](mailto:coopcostaovest@gmail.com)

[costaovest@gigapec.it](mailto:costaovest@gigapec.it)

[www.coopcostaovest.com](http://www.coopcostaovest.com)

**COSTA OVEST**  
Soc. Coop.

## Dipendenti non Associati

N°	Data Ass.	Cognome - Nome - Cod. Fiscale	Luogo e data di nascita	M/p	Porto imbarco
1	01/10/22	YAFFA SEYNI YFFSYN97C10Z343T	SENEGAL 10/03/1997	SERGIO	Livorno
2	03/04/23	SEYDI MOUSSA SYDMSS92A10Z343Y	SENEGAL 10/01/1992	SERGIO	Livorno
3	08/11/23	Bouaziz Ezzeddine BZZ ZDD 79M15 Z352B	Tunisia 15/08/1979	CLIO	Livorno
4	12/03/24	Karamuca Artur KRMRTR77H27Z100P	Albania 27/06/1977	Purosangue	PortoErcole

## Elenco imbarcazioni presenti al 31 luglio 2024

M/P	R.N.M.G.	N. UE	S.T.L.	Kw	Proprietario
ANGELO	5LI802	20282	2,32	29,50	Lazzarini Jennifer
CLIO	LI10234	26971	2,97	110,50	Argelli Gionata
ETRUSCO	LI 10038	24682	1,00	22,10	Bencini Enrico
F.R. CAMILLA	5LI789	18576	3,01	18,00	Tarchi Marco
GABBIANO II	1LI1321	5210	9,98	110,50	Brancaleone F. Paolo
PUROSANGUE	LI10230	30289	3,14	88,24	Fucili Roberto
NIKE	11LI1251	27345	4,96	63,00	Niccolai Simone
RO.CRI.	LI 10069	25426	1,00	18,40	Fucili Pietro
SAN FRANCESCO II	5LI784	23474	1,97	29,40	Cicalini Luciano
SAN GIUSEPPE	LI 10169	14008	6,90	106,00	Lanuto Giuseppe
SAN GREGORIO	LI 10052	24915	6,18	73,50	Morlè Silverio
SANT'ANNA I	LI 10098	26475	5,42	59,00	Rinaldi Roberto
SERGIO	LI10121	27206	7,55	80,06	Broggi Andrea
VITTORIA	5 LI 793	27528	1,91	44,12	Circelli Salvatore
ZI PAPA'	5LI781	18786	2,59	18,00	Corrado Fratini
DISARMO					
ANNA GIULIA	11LI1257	30324	1,18	18,40	Burgalassi Stefano
I SEI FRATELLI	LI9834	5126	9,46	110,30	Perciavalle Moreno
GALATEA	LI10185	29175	0,92	22,10	Conforti Alessandro
GIULIA	LI10056	25120	1,00	18,40	Barghigiani Riccardo
LE GEMELLE	LI10213	17193	4,86	63,00	Soc. IDEA di Granieri D.
OHANA	LI10176	28949	1,10	18,40	Fucili Roberto
SAN GIACOMO	3LI626	14033	2,93	19,12	Grassi Giuseppe
SUB	LI 10141	27798	5,00	147,00	Bencini Enrico
VSC II	LI10123	27450	1,36	29,40	Bencini David
ZOE	5 LI 778	5417	0,86	11,20	Gori Michele



costa ovest soc. coop

produttori primari  
Pesca Marittima

**SEDE LEGALE**

Via Guarini 40  
57121 Livorno

Iscr. Registro Imprese Livorno, Cod.  
Fisc. e P.I.: 01781770498

Iscr. Albo delle Coop. sez. mutualità  
prevalente: C101626

N°. REA: LI - 157660

**TELEFONO**

348-7139880  
335-6823358

**EMAIL**

[coopcostaovest@gmail.com](mailto:coopcostaovest@gmail.com)

[costaovest@gigapec.it](mailto:costaovest@gigapec.it)

[www.coopcostaovest.com](http://www.coopcostaovest.com)

**COSTA OVEST**  
*Soc. Coop.*

## Le nostre attività

I nostri pescherecci operano nel tratto di mare prospiciente le coste della TOSCANA, (da Nord di Livorno a Sud di Follonica e comunque nel Mar Ligure e Tirreno settentrionale) utilizzando attrezzi da pesca artigianali per una cattura del pescato sostenibile. I loro Porti di ormeggio sono Livorno, Vada, Cecina, Piombino, Follonica.

Pescano prevalentemente, usando reti a tremaglio o palangari, catturando varie tipologie di pesci, dalle triglie, alle orate, spigole, razze, scorfani e tanti altri. Non mancano polpi, seppie, e quando la pesca è autorizzata rossetti, aragoste e lupicanti.

Alcune imbarcazioni sono unità di appoggio alla pesca subacquea professionale, e i sub esercitano la raccolta dei ricci.

La nostra zona di Pesca fa parte della ZONA FAO 37.1.3 e della sotto zona GSA9.

La GSA 9 si estende per 42.410 km<sup>2</sup> e comprende il Mar Ligure e il Mar Tirreno centro-settentrionale e rientra nella divisione FAO 37.1.3 (Sardegna); l'area totale interessa 1.245 km di costa e include la Liguria, la Toscana e il Lazio e dieci Compartimenti marittimi, più una parte di quello di Gaeta.

Abbiamo iniziato anche l'attività di locazione di due natanti con i quali è possibile trascorrere una piacevole giornata in mezzo al mare

## I nostri servizi

### Gestione Amministrativa Soci

**Disbrigo Pratiche documenti di bordo:** licenze - autorizzazioni - imbarchi - sbarchi, etc.

**Formazione del personale:** corsi Sicurezza, HACCP, aggiornamento normative, etc.